Monthly

新 Shinsho 翔

第４号 和歌山県立新翔高等学校
平成２９年７月発行
http://www.shinsho-h.wakayama-c.ed.jp/

１学期終業式 ７月２４日(月)

２４日(月）に１学期終業式が行われた。永石校長は冒頭、今年の異常気象について触れ「全校各地で大災害に見舞われている。いざという時に備えて行動できるようにしておくことが大切。先般、生徒会長から被災地に支援したいと提案があった。生徒会の取組を全校あげて協力してあげて欲しい。」続いて「高校時代の夏休みは特別である。生涯記憶に残るような有意義な夏休みを送って欲しい。」最後に「今年は創立１００周年を迎える。1万5千人を超える卒業生が皆さんのことを気に掛けてくれている。今一度伝統の重みをかみしめて行動して欲しい。」と訓話した。

「明るい町作り」標語〝特選〟 表 彰 式
～愛の目を そそげ我が子に 人の子に～

「明るい町づくり」の標語に応募し、優秀賞の６名(６月号掲載)が紹介された。特選に輝いた１年５組の**小木 照稀**君(写真左)に永石校長先生から賞状が手渡された。

県総体表彰・近畿大会・国体出場紹介
水泳部の表彰 レスリング・ボーリングは国体出場へ

県総合体育大会で好成績をおさめた水泳部**川上優介**君(写真右)、**幾島朱星**さん、**川端 花**さん、**森 絵海**さんが永石校長から表彰された。続いて**中西大翔**君(レスリング８４ｋｇ級)の県総合体育大会と近畿大会２大会での準優勝並びに県選手権大会での優勝と**赤田稀歌**さん(ボウリング)の国体近畿ブロック大会で個人４位、２人チーム戦優勝、団体優勝が報告された。両名ともに愛媛国体に出場予定。

クラスマッチ ７月１３日（木）１４日（金）
～学年を超えて 各クラス燃えました ！ ～

男子（サッカー）と女子（バレーボール）に分かれて２日間、熱戦が繰り広げられた。２日目はあいにくの雨バージョンでの実施となったが、クラスの団結力や、仲間との絆が深まった有意義な二日間であった。 閉会式で、生徒会長の**丸亀弘稀**君が「２日間お疲れ様でした。大きな怪我もなく無事終了できました。協力ありがとうございました。」挨拶した後、「九州豪雨での被災された地域への支援を計画しているので協力してください。」と全校生徒に呼びかけて２日間の全日程を終了した。＜結果＞

男子 優勝 3ー3 2位 3ー1 3位 3ー4
女子 優勝 2ー2 B 2位 2ー4 A 3位 3ー2 A

非行防止教室 7月１２日（水）
～「高校生と犯罪」～

7月12日(水)、和歌山県警察本部生活安全部少年課から外部講師を招き、１学年を対象に非行防止教室として**「高校生と犯罪」**をテーマに講話していただいた。犯罪にまきこまれないためどうすれば良いのか、一人ひとりが法律（ルール）を守って生活をしていくことの大切さを教わり、高校生活１年目の夏休みを前に気持ちを引き締めることができた。

硬式野球部 星林高校に１－２で惜敗
～第99回全国高等学校野球選手権和歌山大会～

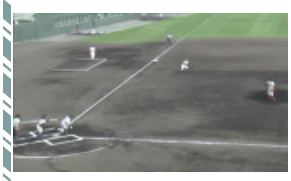

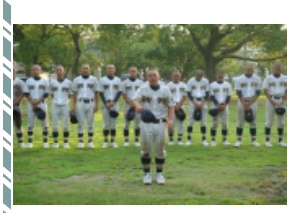

７月１３日(木)、本校野球部は１回戦（大会初日・第２試合）星林高校と対戦し、保護者・吹奏楽同好会(那智勝浦吹奏楽団応援協力)・同窓生が紀三井寺球場へ応援に駆けつけた。試合は１－１で延長かと思われた星林高校９回裏、１アウト２・３塁からタイムリーヒットを浴び、１－２で惜敗した。選手は全力を出し切り最後まで勝負の行方はわからなかった。少ない３年生を中心によくまとまったチームであった。たくさんの応援ありがとうございました。今後も応援よろしくお願いします。

硬式野球部 三輪崎海岸クリーン作戦 参加
～地元に支えられて 少しでも恩返し～ ７月２日（日）

硬式野球部員２３名が、三輪崎海岸の清掃活動に参加した。日頃より応援くださる地元住民の一大行事ということで、全員で参加を決めた。練習での汗とは、また違ったさわやかな汗を流せた。多くの人に支えられて野球ができていることに今更ながら気づくこともできた。

性教育講座 ７月６日（木）
～ 真剣に聴講 ！ ～

新宮保険所から２名の講師をお招きし、1年生を対象に性教育講座を実施した。「思春期の心身の発達と性交渉」・「性感染症とそれを防ぐ方法」の思春期の子どもたちが知っておくべきことについて分かり易く講話していただいた。生徒たちは自分に身近なテーマだということもあり、真剣に講師の先生の話に耳を傾けていた。

産業社会と人間 7月7日（金）
～「地域から学ぼう」観光・防災・福祉講演会

７月７日（金）、一学年必修科目「産業社会と人間」の時間に、「地域から学ぼう」をテーマで講演会を行った。本校卒業生で、ふくもとデザイン事務所社長の福本 友樹さんから「観光について」、本校防災委員長の辻 強志先生から「防災について」、新宮市社会福祉協議会の大江 真季さんから「福祉について」それぞれ新宮市という地域の特色を踏まえて講演していただいた。系列・科目選択決定前に、本校の特色ある科目「観光」「防災」「福祉」について十分理解が深まった。

◇◇当面の行事予定◇◇

２日(水) 中学生体験学習
３日(木) 中間登校日
１４日(月)～１６(水) 学校閉鎖(機械警備)
２９日(火) ２学期始業式
２９日(火)～３１日(木) ４限授業
２９日(火) 服装・頭髪点検
２９日(火)～９月４日(月) 登下校指導
２９日(火) JR通学定期販売